

GAZETA DO
COMMERCIO

19 DE NOVEMBRO
DE 1895

COLUMNA LIVRE

Alagoas-Grande, Outubro de 1895

AO ILUSTRE CIDADÃO ADMINISTRADOR DOS CORREIOS DESTA ESTADO.

Conforme foi publicado na columna livre da Gazeta do Commercio de 13 do andante, a vós dirigido um reclamo, com relação as faltas e irregularidades praticadas na Agencia do correio desta Villa...

Os ESPIÕES. Ao Eleitorado Parabybano Debe realizar-se no proximo dia 30 do corrente...

Se bem que divorciados do chefe do poder executivo, que ainda hoje dirige os destinos d'este Estado, e por factos que são bem conhecidos, segundo as declarações do manifesto...

De então até terminar-se a legislação, pela maneira triste e vergonhosa de não realizar-se a ultima sessão do quatrienio legislativo...

Occorrendo ainda que, ido Odilon entregar uma carta ao capitão Jeronias Clementino de Vasconcellos...

leal representação, levantada pela independencia de seus membros, é que depende a felicidade do povo.

Parabyba, 14 de Novembro de 1895 ANTONIO BERNARDINO DOS SANTOS. VIGARIO ANTONIO AYRES DE MELLO THOMAZ DE AQUINO MINDELO

ANNUNCIOS

Verdadeiro Phonographo de EDISON OU A MARAVILHA DAS MARAVILHAS

A mais sublime idea que o poder Divino tem dispensado a sciencia humana neste glorioso seculo das luzes.

Pais de familias, se quereis dar aos vossos filhos o mais admiravel prazer leve-os ao Phonographo para ouvir importantissimos discursos de embaixadores e oradores notaveis...

RUA NOVA N.º 2 Nas noites de Domingo Quinze e Sabado, das 7 horas ás 10. Preço: 6 pezas por 18000.

NOTA: As familias que quiserem ouvir o Phonographo, em qualquer dia e a qualq' hora: preço convencional.

A COMPANHIA RESTILLAÇÃO E TANOARIA MECHANICA

Compra mel em qualquer quantidade e de qualquer grão e fornece cascos aos Srs. fornecedores para a condução.

Dr. Tito Vaz CLINICA DE PARTOS E MOLES-TIAS DA GARGANTA

Os curativos e trabalhos cirurgicos da garganta, são feitos no consultorio, e nos domicilios só em casos muito excepcionaes.

Linoleum!! Especialidade da Sapataria Pessoa

PREÇO, COMODOS 26 Rua Maciel Pinheiro 26 Pessoa & Silva

ADVOCADO O Desembargador aposentado Ivo Magno Borges da Fonseca...

De escola de uma boa sincera e

A FAVORITA

Espinola & Regis avisam ao respeito

vel publico e particularmente as Exmas. Familias que tenham de receber um esplendido e variado sortimento de fazendas, miudezas e quinquilhanrias...

Alpacas e alpacões pretos e de cor Atalhados, pannos da costa e encerado

Mantilhas de seda e de algodão Mouris para NOIVA Ditos Grande maravilha

Exoval para baptizados Fita lisa e lavrada Fitas brancas e de cores

E muitos outros artigos que se tornaria enfadonho enumerar-os, como poderao verificar fazendo uma visita a FAVORITA...

Preços sem competencia

Camas!!

Deposito permanente das conhecidas camas de ventos, na Sapataria Pessoa.

26 Rua Maciel Pinheiro 26 Pessoa & Silva

CENTRO ELEGANTE

1- Rua Maciel Pinheiro - 1 CASTRO & GUIMARÃES

Para este importante estabelecimento de fazendas acaba de chegar do Recife um completo sortimento de: Setins diversas cores.

Calçados Chegou para a

SAPATARIA PESSA um magnifico sortimento de sapatos francezes e bnrados a contas, para Srdas.

26, Rua Maciel Pinheiro, 26

Tambau Nesta typographia se dirá quem tem para alugar ali uma casa, mais ou menos azeitada, com commodos necessarios para qualq' familia...

Calçado em grosso!!

NA SAPATARIA PESSOA

Grande sortimento de calçados nacionais de diversas qualidades, para homens, senhoras e creanças.

VENDEAS A DINHEIRO Rua Maciel Pinheiro, n. 26 PESSOA & SILVA

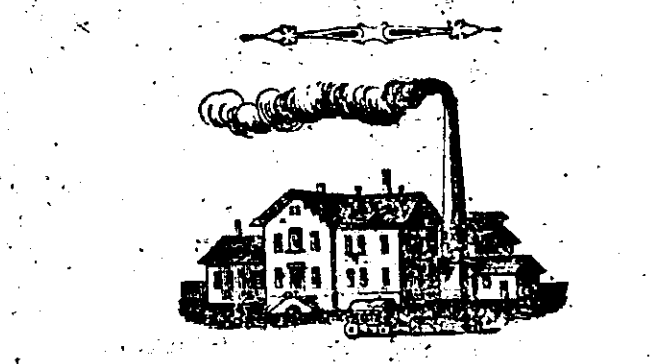

COMPANHIA

Encarrega-se de serragem e apparelho de madeira de qualquer qualidade por preços modicos.

Vende-se Uma casa em boa localidade, propria para negocio, a tratar na rua Maciel Pinheiro n. 170.

Chegaram As aguas medicinaes da Fonte Nova, em Torres Vedras (Portugal)

Estas aguas recentemente descobertas, ja são bastante conhecidas pela sua efficacia sem igual...

Para convencer-se leiam os innumeros attestados que acompanham cada garrafinha.

A Festa na Ponta Vende-se 4 cavallos de sella, bonos e gordos...

Candieiros Candieiros luz dupla, Globos de senhos e modelos diferentes, brancos e de cores.

Preços sem competencia, agrado e sinceridade. 51. Rua Maciel Pinheiro, 51.

João Caçador & C. Torre Eiffel

GRANDE LOTERIA DA BAHIA

1000.000\$000 Extração a 20 de Dezembro de 1895

LOTERIA NACIONAL 200.000\$000 Extração a 6 de Dezembro de 1895

100.000\$000 535—Extração a 20 do corrente

Acha-se a venda em grosso e a retalho os felizes bilhetes, destas importantes Loterias em casa do cautelista Manoel Luiz Filgueiras...

LOJA DAS EMPANADAS

51, Rua Maciel Pinheiro, 51

Os proprietarios deste muito acreditado estabelecimento tendo recebido um esplendido sortimento de fazendas compradas ao Cambio...

Vér para crér: Lindos fustões brancos e de cores. Exprimido sortimento de sedas de cores o que ha de mais chic.

Surah de seda e de algodão de todas as cores. Toille de algodão para roupa de creanças e matines.

Mantilhas pretas e de cores seda e algodão. Capotas modernas finas para senhoras e creanças.

Colchas de seda para casamento. Ditas de crochet. Finas capellas com véo e sem elle.

Guarda-sol de seda e bengallas especiaes para homem.

Liquidação de lindos fichús a 800 rs.

Preços sem competencia, agrado e sinceridade. 51. Rua Maciel Pinheiro, 51.

João Caçador & C.

Au Bon Marche

42-Rua Maciel Pinheiro--42

COM O TITULO ACIMA acaba de abrir-se, na rua Maciel Pinheiro n.º 42, um importante estabelecimento de fazendas...

Collarinhos e punhos. Fichús de todos os tamanhos. Cortinados e colchas finas.

Chapéus bilontras para moças. Górrons e Boxers para meninos e meninas.

Sortimento completo de perfumaria, constante do que ha de melhor gosto em extractos tónicos e oleos.

AU BON MARCHE 42-Rua Maciel Pinheiro-42

Antonio Francisco de Paula

Excelente alimento para Vaccas

Pasta de caroço de algodão

ESPECIFICOS DE HENRY

Celebres remedios inglezes

Para a cura rapida e radical da IMPOTENCIA, DERRAMAMENTOS SEMENTIAES...

WHEELER & CO., Endereço, No 166 Lexington Avenue

NOVA YORK E U. A.

COMMERCIO

CAMBIO

PRAÇA DO RECIFE DIA 19

Os Bancos abriram fecharam a 9 1/4 d. a 90 dias sobre Londres, firme.

PREÇOS DOS GENEROS SUJEITOS A DIREITOS DE EXPORTAÇÃO

| | | |
|-------------------------------|-------|-------|
| Aguardente de canna | Litro | 260 |
| " " mel | " | 200 |
| Areia de moldar | " | 020 |
| Algodão em rama | Kilo | 733 |
| " " fio | " | 1500 |
| Arroz em casca | " | 100 |
| " " destascado | " | 270 |
| Assucar branco | " | 300 |
| " " refinado | " | 540 |
| " " mascavado | " | 200 |
| " " bruto | " | 133 |
| Alcool | Litro | 320 |
| Borracha de mangabeira | Kilo | 15200 |
| Cal | " | 050 |
| Café | " | 15200 |
| Couros de boi | " | 566 |
| " " de bode e outros | " | 1800 |
| " " verdes. | " | 283 |
| Calvão animal | " | 080 |
| Cigarros | Milh. | 85000 |
| Charutos | " | 55000 |
| Doce de goiaba | Kilo | 15000 |
| Fumo em folha | " | 800 |
| " " rolo | " | 600 |
| " " picado | " | 14600 |
| " " desfiado | " | 25000 |
| Feijão | " | 400 |
| Farinha de mandioca | " | 080 |
| Milho | " | 080 |
| Melaço | " | 160 |
| Ossos | " | 010 |
| Pannos d'algodão | " | 15200 |
| Pontas do boi | " | 010 |
| Queijos de qualquer qualidade | " | 15500 |
| Resinas | " | 100 |
| Sabão | " | 500 |
| Sal | " | 100 |
| Sementes de mamona | " | 100 |
| " " algodão | " | 022 |
| Seda | Meio | 35200 |
| Sabugo chifre | " | 010 |
| Unhas de boi | " | 010 |

MERCADO DE GENEROS NACIONAES N'ESTA PRAÇA

| | |
|-------------------------------------|--------|
| Algodão do sertão 1.º sorte 15 kil. | 12:200 |
| " " " 1.º velho | 12:000 |
| " " " novo | 11:000 |
| " " " mediana | 11:000 |
| " " " 2.º sorte | 10:000 |
| Assucar bruto, bom 15 kil. | 25300 |
| Couros seccos salgados 15 kil. | 85500 |
| Caroços d'algodão 15 kil. | 340 |
| Couros salgados | |
| " " espichados | |
| " " de bode 1.ª qualidade, um | 2:400 |
| " " de carneiro 1.ª | 1:200 |

RECIFE DIA 8 DE NOVEMBRO

Assucar

Para o agricultor

| | |
|-----------------------------|------------------|
| Usina Beltrão por 15 kil. | a 6500 |
| Usinas por 15 kil. de 65000 | a 65300 |
| Chrystalisado por 15 kil. | 55400 a 65000 |
| Branco por 15 kil. | de 48500 a 65200 |
| Somenos por 15 kil. | de 35800 a 48200 |
| Mascavado por 15 kil. | de 25800 a 35200 |
| Brutos por 15 kilos | de 25500 a 35000 |
| Retame por 15 kil. | de 15600 a 25200 |

Para exportação

| | |
|-----------------------|------------------|
| Aguardente por canada | a 800 |
| Alcool por canada | de 15800 a 25000 |
| Mel por pipa | 455000 a 505000 |

Algodão

Foi vendido este producto a 135700 o de 1.ª sorte, sendo negociado tambem o mediano a 125700 e o da 2.ª sorte a 115700 por 15 kilos.

Couros

| | |
|---|-------|
| Seccos salgados na base de 12 kilos, vendas | 18150 |
| Verdes, vendas | 8700 |

Mel

Foi cotado nominal, por pipa 1105000

Alcool

| | |
|-----------------|---------|
| Por pipa vendas | 2165000 |
|-----------------|---------|

Aguardente

| | |
|-----------------|---------|
| Por pipa vendas | 1205000 |
|-----------------|---------|

Trenas com fios metaliops de 10, 20, 30 e 40 metros recebeu a

TORRE EIFFEL

LE PARADIS

34, Rua Maciel Pinheiro, 34

Montenegro & Cunha, acabam de abrir uma importante e bem montada loja de moda, sob a gerencia do incansavel Manoel da Cunha, antigo empregado dos Srs. Brito Lyra & C., com o distincto **Le Paradis**, cujas mercadorias foram recebidas directamente da Europa por intermedio do Lyra, pelo que o **Le Paradis** com o modernissimo e elegante sortimento de fazendas de phantasias, com a infinidade de objectos de luxo, a ultima moda, caprichosamente escolhidos, notando-se o apurado gosto, convida ao publico e especialmente as gentis representantes do mundo elegante á fazerem uma visita ao mesmo, onde encontrarão sinceridade e muito agrado da parte do Manoel da Cunha.

Para satisfazer a anciedade do publico, vamos descrever parte das mercadorias que ornão o **Le Paradis**:

Magnifico sortimento de sedas para vestido, setim de diversas cores, surah de seda, gorgurinas listradas, tecidos de phantasias, crepe, fazendas arrendadas, brilhantina preta, chitas assetinadas, setinetas lisas e lavradas que confundem-se com as sedas, voiles d'algodão e de lã os mais chics possiveis, cretones com bria.

Esplendida escolha de merinós de cores guarnecidos de seda, merinós pretos, lisos e lavrados. Linon fino.

Mantilhas de seda e de algodão.

Completo sortimento de meias com diversas cores, sargelins de todas as cores.

Belbutina preta.

Alta novidade de chapéos e capótas para senhoras.

Metins, Chitas, Zephyros e morins de primeira qualidade, ligas e leques de seda, espartilhos, luvas de pellica e de seda

Para homens:

Importante e variadissima escolha de casemiras pretas e de cores, alpaca e alpacaõ.

Ci viotes pretos e azues.

Sarjas azues e pretas.

Brins de linho escuros e claros.

Ha no **Le Paradis** uma especialidade em brim branco de linho, para o que chamamos a attenção dos Srs. officiaes do Exercito.

Camizas de flanela de lã.

Ricos cortes de casemira ingleza.

Collarinhos, punhos, gravatas, tudo da ultima moda; que vendemos por preços reduzidos.

Cartolas, chapéos, guarda-chuva, lenços de seda e de linho; vendemos ao Cambio de 12.

Completo sortimento de calçados nacionaes e estrangeiros, para homem, senhora e creanças.

Uma colleção de surah d'algodão de muita fantasia, ultima novidade. Intimamente certos de que o publico parabybano, não se fartará de dar um passeio ao **Le Paradis** ficamos, desde já, reduzindo os preços de todas as mercadorias afim de bem servir-o.

Como diz o adagio popular: «O desengano da vista é ver.»

34, Rua Maciel Pinheiro, 34

Montenegro & Cunha

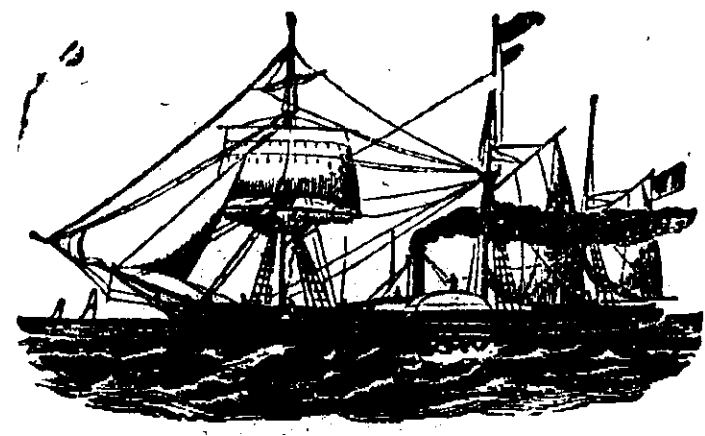

LLOYD BRAZILEIRO PORTOS DO SUL O PAQUETE

S. SALVADOR Commandante J. M. Pessôa

E' esperado dos portos do sul, até o dia 19 do corrente, o paquete **S. Salvador** o qual seguirá no mesmo dia para os portos do norte ás 3 horas da tarde.

PORTOS DO NORTE O PAQUETE

OLINDA Commandante R. Rippar

E' esperado dos portos do norte até o dia 21 de Novembro, o paquete **Olin-da** o qual seguirá para os do Sul no mesmo dia ás 3 horas da tarde.

Chamo a attenção dos srs. carregadores para o conhecimento da clausula 10, que é o seguinte:

No caso de haver alguma reclamação contra a companhia por avaria ou perda deve ser feita por escripto ao agente respectivo no portoda descarga dentro de 3 dias depois de finalizar. Não procedendo esta formalidade a companhia fica isenta de toda a responsabilidade.

As passagens pagas á bordo, se cobrarão mais 15 %.

Para cargas passagens e valores, a tratar com o agente, Augusto Gomes e Silva.

Loja de Fazendas

BORGES & IRMÃO tomando em consideração a aproximação da nossa tradicional festa das Neves e desejando que as Exmas. Snras. e Illustres Cavalheiros concorram o quanto for possivel para abrilhantala, apresentando-se de toiletas novos e deslumbrantes, compatíveis com o apurado gosto que todos reconhecem na nossa sociedade, resolveram mandar vir para o seu já bem conhecido estabelecimento um grande e luxuoso sortimento dos differentes artigos que em séguida fazem menção, com o unico fim de contentar aos numerosos freguezes.

Convem notar que todos os artigos que acabam de receber foram caprichosamente escolhidos por pessoa muito habilitada e de gosto, e comprado ao melhor cambio, pelo que podem vender por preços muito resu-midos e sem competidor.

Convida-se pois as Exmas. Snras. e cavalheiros a virem quanto antes fazer uma visita ao nosso estabelecimento onde se poderão prover de fazendas, chapéus, calçados perfumarias & & sem grande despendio uma vez que tudo se vende muito barato.

EXPOSIÇÃO

- Sedas para vestidos de differentes cores e padrões.
- Fazendas de fantasia.
- Mantilhas brancas, pretas e de cores de seda e d'algodão.
- Espartilhos diversos, sendo que neste artigo tem uma verdadeira especialidade—novidade mesmo—
- Merinó setim preto e de cores.
- Alpacas com listras de seda para vestido, fazenda de muito realce
- Fichés—desde o insignificante preço de mil réis ao mais custoso e melhor.
- Calçados inglezes e nacionaes para homens, senhoras e creanças, grande sortimento.
- Chapeus para Senhoras, modernos lindos, ditos para homens de diversas formas e cores, ditos para meninos e meninas.
- Chapeus para padres
- Leques e ventarolas
- Luvas de pellica, brancas, pretas e de cores, ditas de seda.
- Colchas de crochê e seda, novidade para casamentos.
- Chapeus de sol para homens, senhoras e meninos, desde o de verdadeira soda do Porto até o da mais barata fazenda.
- Extractos, tonicos, oleos, cremes, aguas, pastas e pós dentifrices dos melhores e mais afamados, completo sortimento.
- Escovas para roupa.
- Ditas " dentes
- Ditas " cabellos
- Collarinhos e punhos de puro linho.
- Oleados para mesa.
- Chales de cachemira
- Guardanapos de linho
- Lenços de seda, de linho e d'algodão.
- Colchetes em cadarço
- Grampos para cabellos
- Meias para homens senhoras e creanças, brancas, pretas e de cores lisas e rendadas.
- Esguão para todos os preços.
- Bramante de linho e d'algodão.
- Sargelins lisos e listrados
- Alpacas de seda
- Cachemiras em peças e córtes, pretas e de cores, magnifico sortimento
- Sarja preta e azul
- Cheviots idem
- Merinós pretos lavrados e lisos.
- Brins brancos e de cores, de linho e d'algodão.
- Tartatana de todas as cores.
- Cremoline preta e branca.
- Cambraia Victoria.
- Cambraia com salpicos
- Lindas abotoaduras para camisa
- Suadores para vestidos, cretone francez para vestido, fazenda barata e de effeito.

Além dos artigos que acabamos de referir temos uma enorme quantidade de chitas e voiles dos mais lindos padrões, madapolões algodãozinho & & que estamos vendendo por preço admiravelmente reduzidos com o fim de diminuir o grande deposito que temos.

E' um verdadeiro queima.

Ninguém deve perder a occasião. Fazendas boas e preços commodos

DINHEIRO A VISTA.

54- RUA MACIEL PINHEIRO-54

BORGES & IRMÃO

Perfumarias

Grande e variado sortimento dos melhores fabricantes Francezes, Inglezes, e Allemães.

Acaba de receber da Europa Perfumes paralenço, Aguas para toilette, idem dentifreia, Pastas e pós para dentes, Pós de arroz em vasos de Biscuits, Porcellana, e em pacotes. Vendas em grosso e a retalho.

TORRE EIFFEL

MALAS

Completo sortimento de malas para viagem, vende-se barato na

Sapataria Pessoa

26 Rua Maciel Pinheiro 26

Pessoa & Silva